

# PIANO GESTIONE FLUSSI E LOGISTICA ATTO AL CONTENIMENTO RISCHIO BIOLOGICO SARS-COV2 CONTAGIO

## ISTITUTO COMPRENSIVO ALBERTO MARVELLI



### **PROCEDURE GENERICHE:**

- Indossare la mascherina fino al raggiungimento del proprio posto in aula.
- Non accedere all'istituto in presenza di qualsiasi sintomo influenzale o temperatura superiore ai 37,5°.
- Mantenere la distanza interpersonale 1 metro.
- Lavare ed igienizzare frequentemente le mani.
- Evitare affollamenti in fila e nelle aree comuni.
- Evitare abbracci e strette di mani.
- Starnutire o tossire usando fazzoletti monouso o utilizzando la piega del gomito

### **PROCEDURE SPECIFICHE:**

- Il comprensorio è stato suddiviso in più zone, identificate tramite codice colore.
- Verranno utilizzate più porte di ingresso ed uscita, sia per gli alunni che per corpo docente, lavoratori e fornitori.
- Alunni, lavoratori e fornitori sono tenuti al rispetto delle indicazioni dettate da questo documento.
- Saranno evidenziati percorsi e ingressi con apposita cartellonista verticale ed orizzontale, interna ed esterna.
- Si consigliano i genitori che accompagnano gli alunni con propria auto, di utilizzare il parcheggio (P1) evidenziato in mappa, in alternativa le 2 aree di scambio. (1 LATO MARE - 1 LATO MONTE)
- Scuolabus e mezzi di linea 1 unità per volta caricheranno e scaricheranno gli alunni nell'area



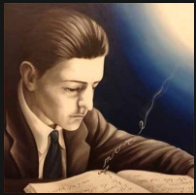

# PIANO GESTIONE FLUSSI E LOGISTICA ATTO AL CONTENIMENTO RISCHIO BIOLOGICO SARS-COV2 CONTAGIO

## ISTITUTO COMPRENSIVO ALBERTO MARVELLI

### Mappa ingressi

### PLANIMETRIA GENERALE





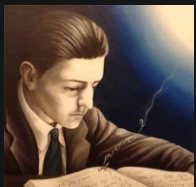

# PIANO GESTIONE FLUSSI E LOGISTICA ATTO AL CONTENIMENTO RISCHIO BIOLOGICO SARS-COV2 CONTAGIO



## ISTITUTO COMPRENSIVO ALBERTO MARVELLI

Codifica colori

**PIANO TERRA / RIALZATO**

**INGRESSO 7  
PERSONALE  
UFFICI**

**INGRESSO 5  
DOCENTI**

**INGRESSO 1**

**Area GIALLA Classi : 3G - 1C - 1G**

**accedono da ingresso 1 (INGRESSO PRINCIPALE)**

**PERCORSO INTERNO**

Google Earth







# PIANO GESTIONE FLUSSI E LOGISTICA ATTO AL CONTENIMENTO RISCHIO BIOLOGICO SARS-COV2 CONTAGIO



## ISTITUTO COMPRENSIVO ALBERTO MARVELLI

codifica colori

**PIANO PRIMO**

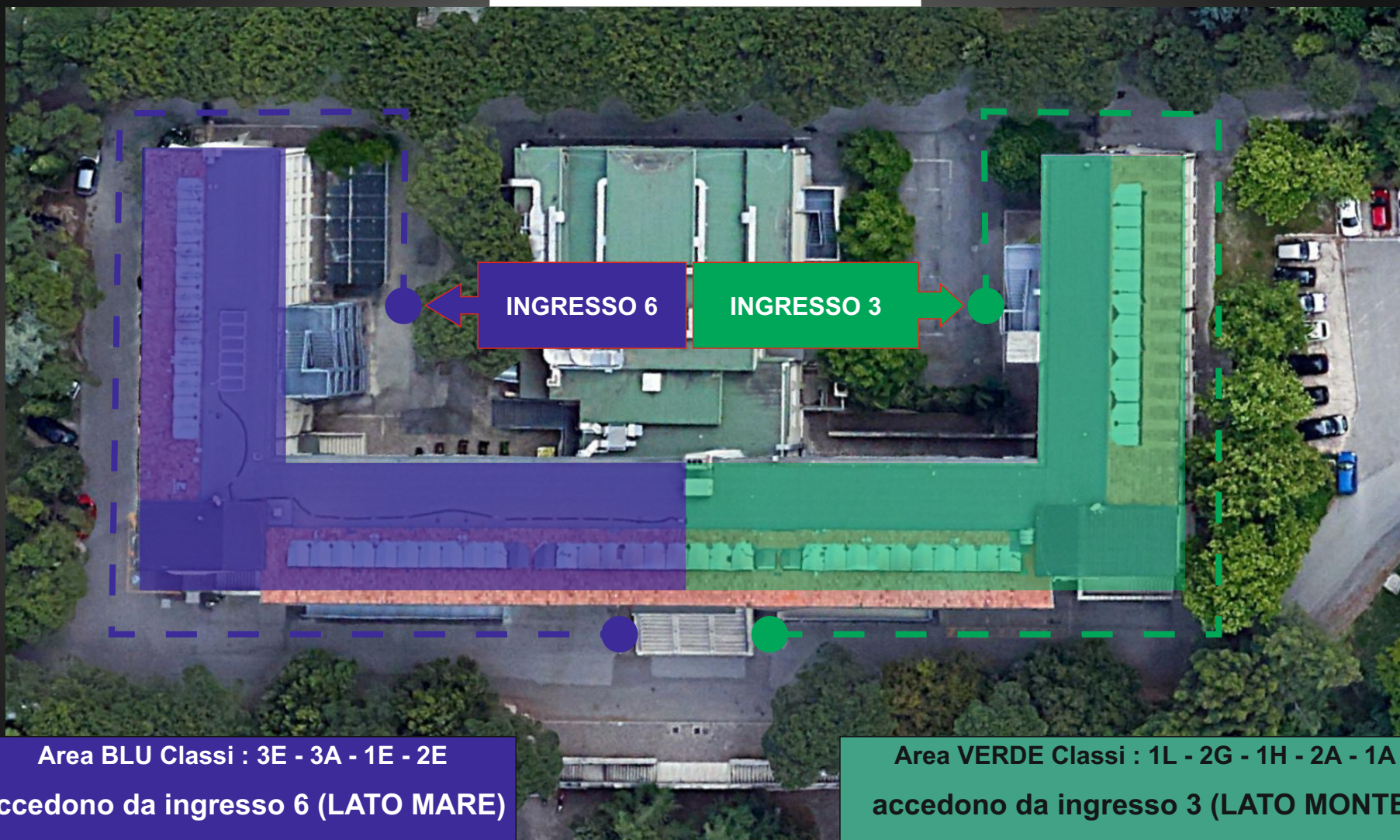

Area BLU Classi : 3E - 3A - 1E - 2E  
accedono da ingresso 6 (LATO MARE)  
PERCORSO ESTERNO

Area VERDE Classi : 1L - 2G - 1H - 2A - 1A  
accedono da ingresso 3 (LATO MONTE)  
PERCORSO ESTERNO





# PIANO GESTIONE FLUSSI E LOGISTICA ATTO AL CONTENIMENTO RISCHIO BIOLOGICO SARS-COV2 CONTAGIO



## ISTITUTO COMPRENSIVO ALBERTO MARVELLI

codifica colori

**PIANO SECONDO**



**Area ARANCIONE Classi : 2F - 2L - 3L  
accedono da ingresso 6 (LATO MARE)  
PERCORSO ESTERNO**

**Area ROSSA Classi : 2I - 3I - 1I - 2C - 3C - 3H  
accedono da ingresso 3 (LATO MARE)  
PERCORSO ESTERNO**





# PIANO GESTIONE FLUSSI E LOGISTICA ATTO AL CONTENIMENTO RISCHIO BIOLOGICO SARS-COV2 CONTAGIO



## ISTITUTO COMPRENSIVO ALBERTO MARVELLI

codifica colori

**PIANO TERZO**



Area VIOLA Classi : 1B - 3B - 1F - 2B

accedono da ingresso 1 (INGRESSO PRINCIPALE)

PERCORSO INTERNO

Area AZZURRO Classi: 3D - 1D - 2D - 3F - 2H

accedono da ingresso 2 (LATO MONTE)

PERCORSO INTERNO



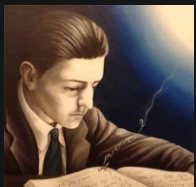

# PIANO GESTIONE FLUSSI E LOGISTICA ATTO AL CONTENIMENTO RISCHIO BIOLOGICO SARS-COV2 CONTAGIO

## ISTITUTO COMPRENSIVO ALBERTO MARVELLI

### Gestione logistica trasporti

